

ID	Nome da tarefa	Duration	Start	Finish	Physical % Complete	arch			
						14/03	21/03	28/03	04/04
1	<b>EGP-e</b>	<b>260 days</b>	<b>Mon 22/03/10</b>	<b>Mon 21/03/11</b>	<b>0%</b>				
2	<b>1 Definir Escopo EGP-e</b>	<b>2,88 days</b>	<b>Mon 22/03/10</b>	<b>Wed 24/03/10</b>	<b>0%</b>				
3	Elaborar Briefing	1 day	Mon 22/03/10	Mon 22/03/10	0%				
4	Analisar demanda	2 days	Tue 23/03/10	Wed 24/03/10	0%				
5	<b>2 Formatar o escopo</b>	<b>39,88 days</b>	<b>Tue 23/03/10</b>	<b>Mon 17/05/10</b>	<b>0%</b>				
6	Discutir escopo com equipe	5 days	Tue 23/03/10	Mon 29/03/10	0%				
7	Detalhar escopo	25 days	Tue 30/03/10	Mon 03/05/10	0%				
8	Revisar escopo	10 days	Tue 04/05/10	Mon 17/05/10	0%				
9	<b>3 Estrutura funcional</b>	<b>27 days</b>	<b>Tue 18/05/10</b>	<b>Thu 24/06/10</b>	<b>0%</b>				
10	Elaborar estrutura de construção do site	10 days	Tue 18/05/10	Tue 01/06/10	0%				
11	Construir a estrutura do site em html	15 days	Tue 01/06/10	Tue 22/06/10	0%				
12	Disponibilizar para lançamento do gestor de conteúdo	2 days	Tue 22/06/10	Thu 24/06/10	0%				
13	<b>4 Revisão de Formulários</b>	<b>28,13 days</b>	<b>Tue 18/05/10</b>	<b>Fri 25/06/10</b>	<b>0%</b>				
14	Revisar formulários dos planos de projeto	15 days	Tue 18/05/10	Mon 07/06/10	0%				
15	Formatar formulários eletrônicos	15 days	Tue 18/05/10	Mon 07/06/10	0%				
16	Disponibilizar formulários no site	1 day	Thu 24/06/10	Fri 25/06/10	0%				
17	<b>5 Homologação</b>	<b>8 days</b>	<b>Thu 24/06/10</b>	<b>Tue 06/07/10</b>	<b>0%</b>				
18	Verificar funcionalidades	2 days	Thu 24/06/10	Mon 28/06/10	0%				
19	Corrigir não conformidades	5 days	Mon 28/06/10	Mon 05/07/10	0%				
20	Disponibilização do site homologado	1 day	Mon 05/07/10	Tue 06/07/10	0%				
21	<b>6 Cadastramento</b>	<b>10 days</b>	<b>Tue 06/07/10</b>	<b>Tue 20/07/10</b>	<b>0%</b>				
22	Cadastrar projetos por programa estratégico	10 days	Tue 06/07/10	Tue 20/07/10	0%				
23	Cadastrar gerente de projeto	1 day	Tue 06/07/10	Wed 07/07/10	0%				
24	<b>7 Definição de Conteúdo</b>	<b>53,88 days</b>	<b>Mon 10/05/10</b>	<b>Thu 22/07/10</b>	<b>0%</b>				
25	Revisar conteúdo dos planos de projetos turma 01	44 days	Mon 10/05/10	Fri 09/07/10	0%				
26	Revisar conteúdo dos planos de projetos turma 02	43,88 days	Mon 17/05/10	Thu 15/07/10	0%				
27	Liberar conteúdo dos planos de projetos turma 03	44 days	Mon 24/05/10	Thu 22/07/10	0%				
28	Definir conteúdo dos projetos para lançar no site	2 days	Mon 12/07/10	Wed 14/07/10	0%				
29	<b>8 Inclusão do conteúdo dos projetos no EGP-e</b>	<b>10,88 days</b>	<b>Fri 09/07/10</b>	<b>Fri 23/07/10</b>	<b>0%</b>				
30	Lançar conteúdo dos planos de projetos turma 01	1 day	Fri 09/07/10	Mon 12/07/10	0%				
31	Lançar conteúdo dos planos de projetos turma 02	1 day	Fri 16/07/10	Fri 16/07/10	0%				
32	Lançar conteúdo dos planos de projetos turma 03	1 day	Fri 23/07/10	Fri 23/07/10	0%				
33	<b>9 Divulgação</b>	<b>54 days</b>	<b>Tue 01/06/10</b>	<b>Mon 16/08/10</b>	<b>0%</b>				
34	Elaborar banner de divulgação	15 days	Tue 01/06/10	Tue 22/06/10	0%				
35	Realizar divulgação na intranet	30 days	Mon 05/07/10	Mon 16/08/10	0%				
36	<b>10 Acompanhamento de projetos</b>	<b>110,13 days</b>	<b>Mon 19/07/10</b>	<b>Mon 20/12/10</b>	<b>0%</b>				

ID	Nome da tarefa	Duration	Start	Finish	Physical % Complete	arch			
						14/03	21/03	28/03	04/04
37	Gerenciar relatórios de projetos turma 01	110 days	Mon 19/07/10	Fri 17/12/10	0%				
38	Gerenciar relatórios de projetos turma 02	105 days	Mon 26/07/10	Fri 17/12/10	0%				
39	Gerenciar relatórios de projetos turma 03	100 days	Mon 02/08/10	Mon 20/12/10	0%				
40	<b>11 Avaliação EGP-e:</b>	<b>100 days</b>	<b>Mon 05/07/10</b>	<b>Mon 22/11/10</b>	<b>0%</b>				
41	Elaborar questionário para avaliação do site no limesurve	10 days	Mon 05/07/10	Mon 19/07/10	0%				
42	<b>Primeira avaliação</b>	<b>15 days</b>	<b>Mon 30/08/10</b>	<b>Mon 20/09/10</b>	<b>0%</b>				
43	Disponibilizar questionário para 1ª avaliação	5 days	Mon 30/08/10	Mon 06/09/10	0%				
44	Consolidar resultado da 1ª avaliação	5 days	Mon 06/09/10	Mon 13/09/10	0%				
45	Divulgar resultado	5 days	Mon 13/09/10	Mon 20/09/10	0%				
46	<b>Segunda avaliação</b>	<b>15 days</b>	<b>Mon 01/11/10</b>	<b>Mon 22/11/10</b>	<b>0%</b>				
47	Disponibilizar questionário para 2ª avaliação	5 days	Mon 01/11/10	Mon 08/11/10	0%				
48	Consolidar resultado da 2ª avaliação	5 days	Mon 08/11/10	Mon 15/11/10	0%				
49	Divulgar resultado	5 days	Mon 15/11/10	Mon 22/11/10	0%				
50	<b>12 Avaliação Maturidade</b>	<b>160 days</b>	<b>Mon 09/08/10</b>	<b>Mon 21/03/11</b>	<b>0%</b>				
51	Elaborar metodologia de avaliação	30 days	Mon 09/08/10	Mon 20/09/10	0%				
52	Elaborar questionário para avaliação do site no limesurve	30 days	Mon 20/09/10	Mon 01/11/10	0%				
53	<b>Primeira avaliação</b>	<b>50 days</b>	<b>Mon 10/01/11</b>	<b>Mon 21/03/11</b>	<b>0%</b>				
54	Disponibilizar questionário para 1ª avaliação semestri	30 days	Mon 10/01/11	Mon 21/02/11	0%				
55	Consolidar resultado avaliação de maturidade	10 days	Mon 21/02/11	Mon 07/03/11	0%				
56	Divulgar resultado	10 days	Mon 07/03/11	Mon 21/03/11	0%				

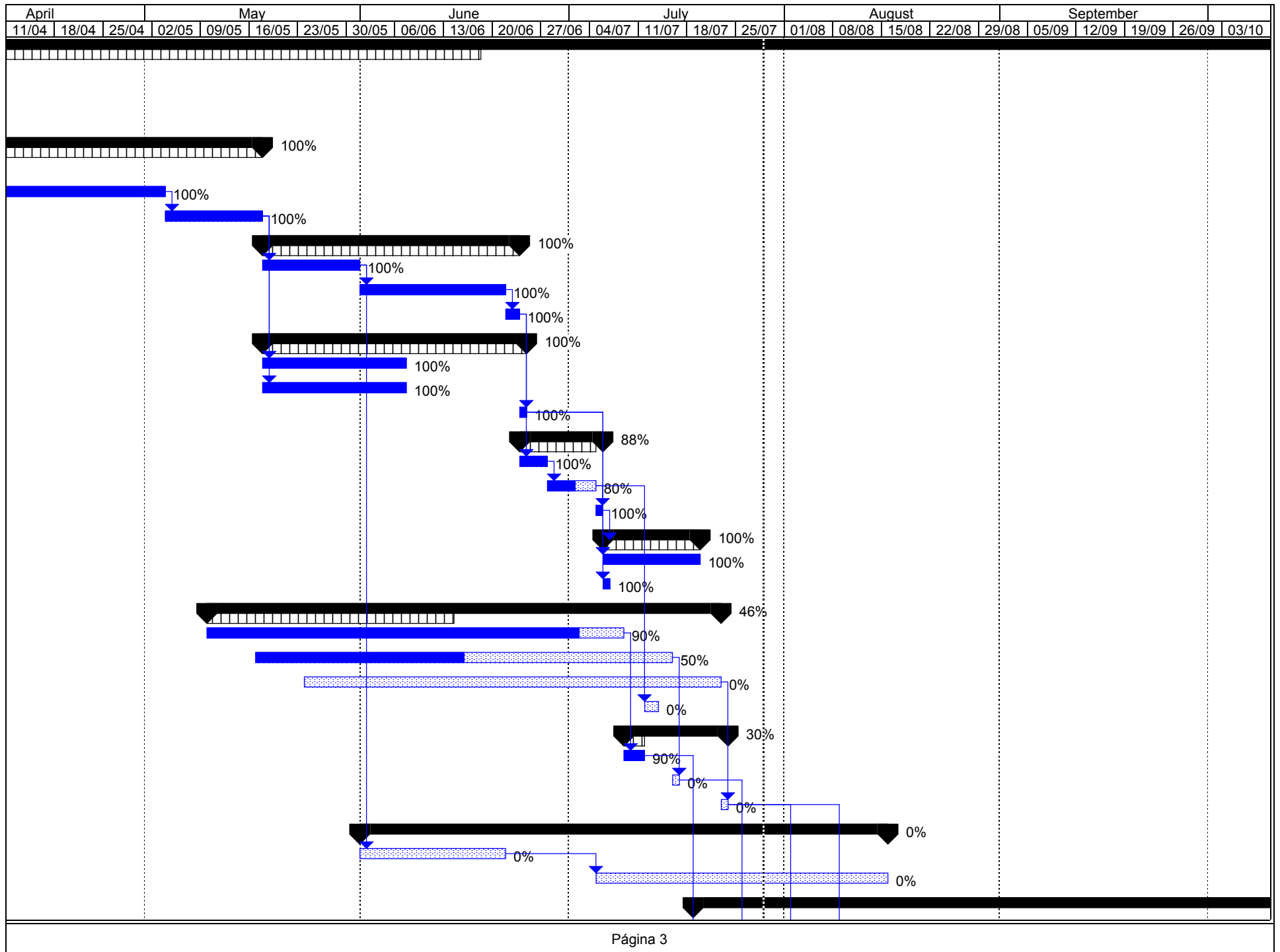

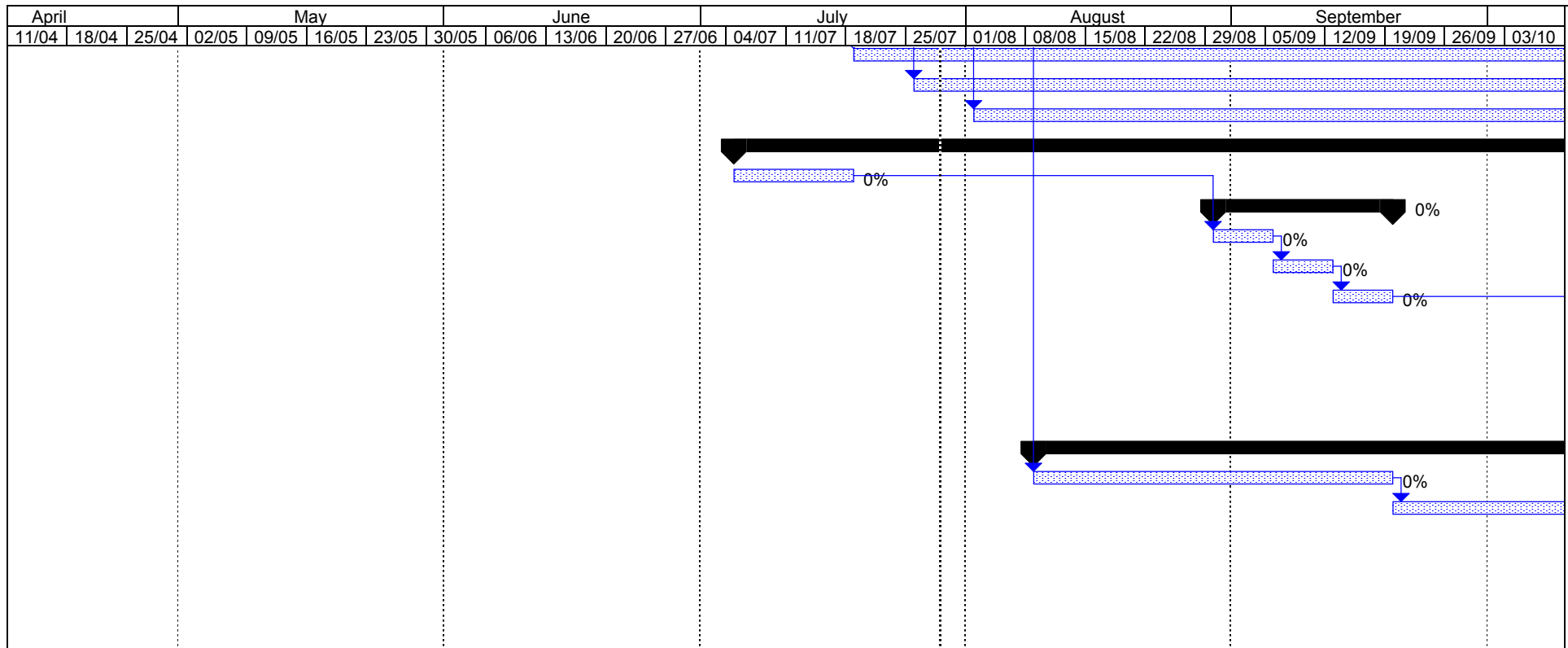

October			November				December				January				February				March						
10/10	17/10	24/10	31/10	07/11	14/11	21/11	28/11	05/12	12/12	19/12	26/12	02/01	09/01	16/01	23/01	30/01	06/02	13/02	20/02	27/02	06/03	13/03	20/03	27/03	03/04
24%																							0%		

